

Petershagen Heute - Ein erster Rundgang durch die Stadt im Mai 2007 von Moorhoff über die Mindener Strasse und die Fischerstadt bis zum alten Bahnhof. Ein zweiter Rundgang mit markanten Punkten aus meinen Kindheitserinnerungen wird folgen.

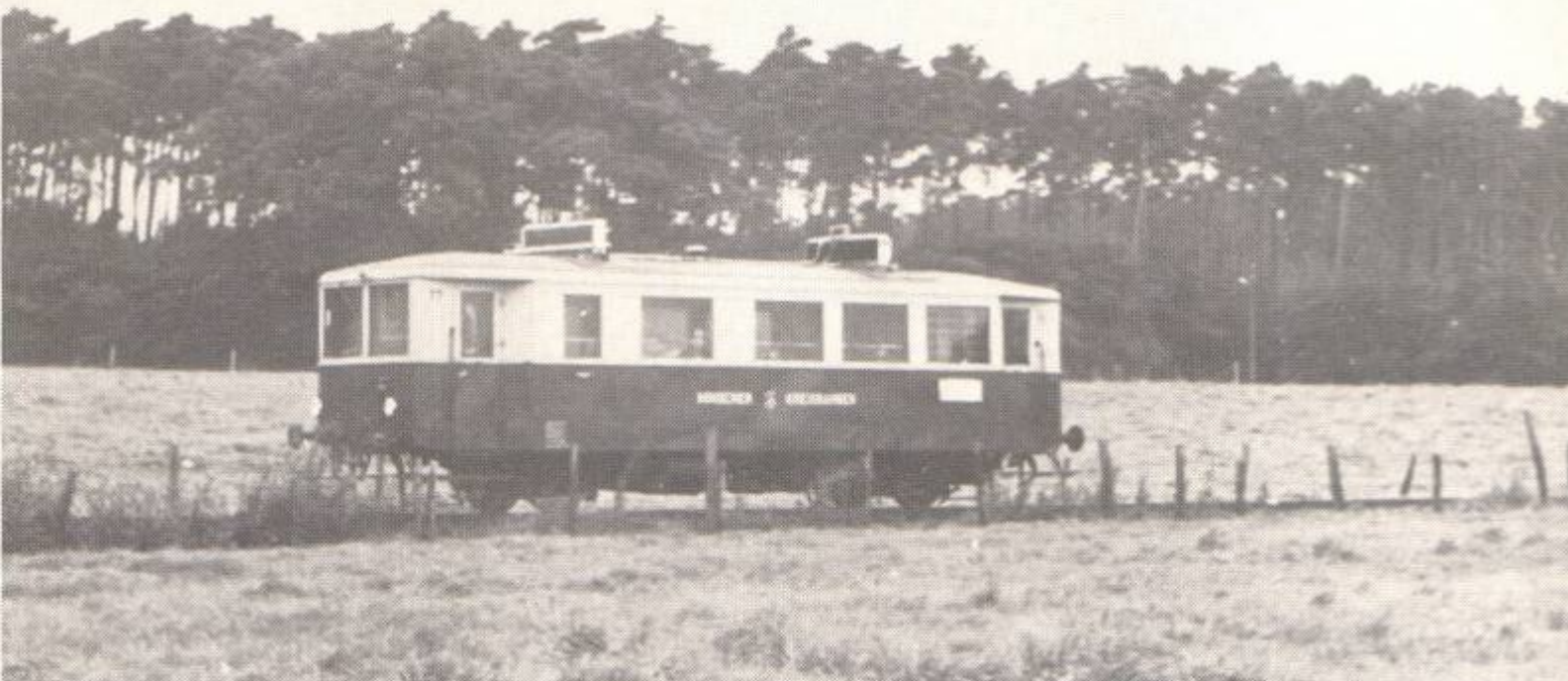

Die Trasse der MKB ist heute ein Radweg, hier der ehem. BÜ der MKB direkt hinter dem Hp Moorhoff über die ehemalige B 61, diese umgeht heute die Stadt Petershagen westlich.

Der Wald links im oberen Bild bildet hier den Hintergrund für den T 7 der MKB auf der Fahrt von Minden nach Uchte. Leider gibt es nur wenige Bilder vom Betrieb der MKB in und um Petershagen. Es wäre schön, wenn sich alte Petershäger, die noch alte Bilder haben, bei mir melden würden !





Mindener Str. 83, hier wohnte meine Oma, Sophie Bode, bis in die 60er Jahre.



Die gleiche Blickrichtung, links das Gelände ehem. Ballhaus und rechts der Friedhof.



Links das Haus Halbrock, das Vaterhaus meiner Oma, rechts ehem. Ballhaus.



Büschings Mühle, von der Weserseite aus gesehen.



Noch einmal Büschings Mühle, renoviert und im neuen Glanz.





Links der Eingang der ehem. Schifferschule in der Mindener Str., im Hintergrund das Haus in dem damals mein Schulfreund Wolfgang Lips wohnte.



Der Hinterhof der ehem. Schifferschule.



Fischerstadt 19, hier bei Opa Brüggemann und der Familie Behrensfreise wohnte meine Oma bis Mitte der 70er Jahre.



Links im Wohnzimmer habe ich so manche Stunde verbracht.



Erinnerungen an Oma Kammeier und Oma Hartmann werden wach.





Weitere Eindrücke aus der Fischerstadt.





Wieder zurück in der Mindener Strasse.







Wenn ich mich recht entsinne war in dem linken Haus früher Elektro Becker, im dritten Haus von links war der kleine Lebensmittelladen von Ebeling's wo ich für bzw. mit meiner Oma früher oft zum einkaufen war.



Wem fällt bei Anblick der Apotheke nicht der Name Pannhoff ein und... die großen Aquarien in der Apotheke ! Genau gegenüber geht es in die Fährstrasse und dort gehen wir jetzt zum alten Fähranleger.



Das alte Fährhaus auf der Lahder Weserseite.



Wo ist sie, die alte Fähre. Wie oft hat mich der Fährmann
freundlich begrüßt, wenn ich Oma besuchen kam !





Und der erste Blick fiel immer auf das Schloss !







Gehen wir aber nun weiter in der Mindener Str. am Amtsgericht vorbei bis nach Ovenbeck.





Mindener Str. gegenüber dem alten Amtsgericht.



Direkt links neben dem rechten Haus ging anstelle der Büsche die Ösper unter der Mindener Str. hindurch.



Wo jetzt die Autos parken floss früher die Ösper zwischen der ehem. Ösperklause und der Fa. Kuhlmann Richtung Weser.



Genau an der im Vordergrund sichtbaren Fahrbahnverengung war früher die zweite Ösperbrücke innerhalb der Stadt. Blickrichtung Mindener Str. Richtung Minden.



Die Mindener Str. Blickrichtung ehem. Ovenbeck Ecke Hauptstr. (früher Bahnhofstr.).



Das Hotel „Deutsches Haus“ in der Bildmitte hat auch schon bessere Tage gesehen !



Das ehemalige Modehaus Kanning.



Das Rathaus der Stadt Petershagen. Weitere Bilder finden Sie unter Petershagen Heute“ Teil 2 !